

สรุปผลการประเมินต้นทุนหน่วยบริการแบบ Quick Method ไตรมาส 3/2563  
เปรียบเทียบรายเขตสุขภาพ ข้อมูล ณ วันที่ 3 สิงหาคม 2563

ระดับประเทศ

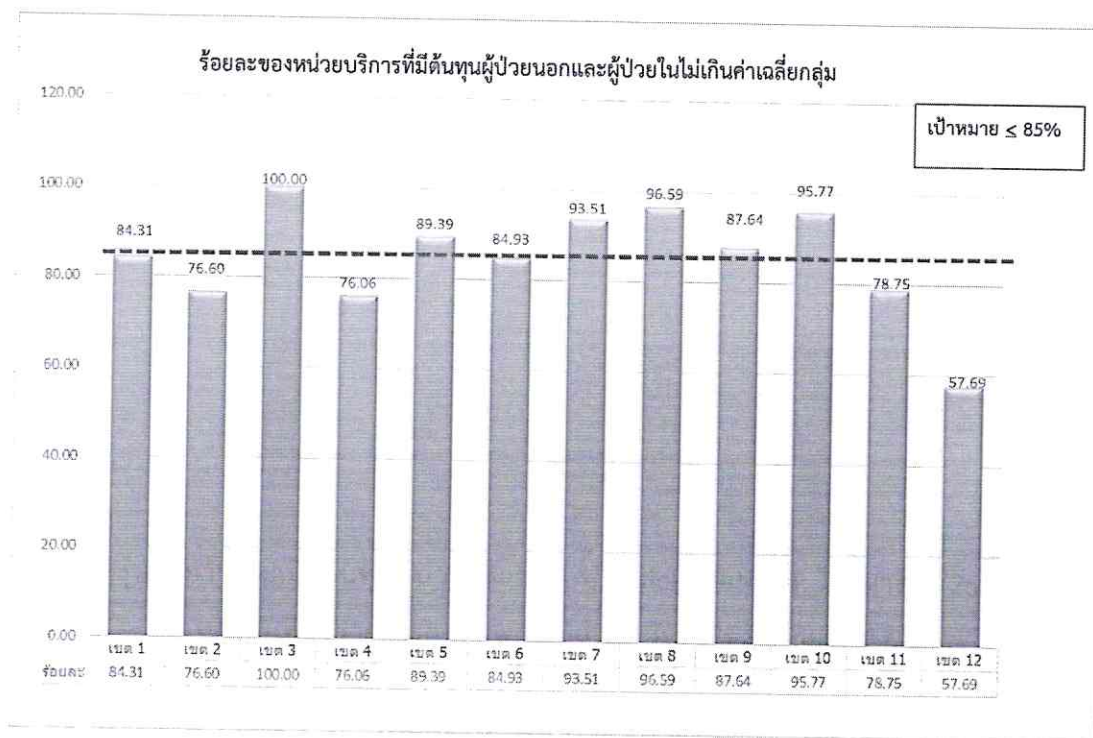

เขต	ทั้งหมด	จำนวน(แห่ง)					
		ผ่าน(แห่ง)	ร้อยละ	ไม่ผ่าน(แห่ง)	ร้อยละ	รวม(แห่ง)	ไม่สมบูรณ์(แห่ง)
1	102	86	84.31	16	15.69	102	0
2	47	36	76.60	11	23.40	47	0
3	54	54	100.00	0	0.00	54	0
4	71	54	76.06	17	23.94	71	0
5	66	59	89.39	7	10.61	66	0
6	73	62	84.93	11	15.07	73	0
7	77	72	93.51	5	6.49	77	0
8	88	85	96.59	3	3.41	88	0
9	89	78	87.64	11	12.36	89	0
10	71	68	95.77	3	4.23	71	0
11	80	63	78.75	17	21.25	80	0
12	78	45	57.69	33	42.31	78	0
รวม	896	762	85.04	134	14.96	896	0

ที่มา: กองเศรษฐกิจสุขภาพและหลักประกันสุขภาพ <http://hfo63.cfo.in.th> วันที่ 3 สิงหาคม 2563

สรุปผลการประเมินต้นทุนหน่วยบริการแบบ Quick Method ประจำเดือน สิงหาคม ปี 2563  
เปรียบเทียบรายจังหวัด ข้อมูล ณ วันที่ 20 กันยายน 2563 เวลา 09.30 น

ระดับเขต

เขต	ชื่อจังหวัด	ทั้งหมด	จำนวน(แห่ง)					
			ผ่าน(แห่ง)	ร้อยละ	ไม่ผ่าน(แห่ง)	ร้อยละ	รวม(แห่ง)	ไม่สมบูรณ์(แห่ง)
8	นครพนม	12	11	91.67	1	8.33	12	0
8	บึงกาฬ	8	8	100.00	0	0.00	8	0
8	เลย	14	14	100.00	0	0.00	14	0
8	สกลนคร	18	18	100.00	0	0.00	18	0
8	หนองคาย	9	8	88.89	1	11.11	9	0
8	หนองบัวลำภู	6	6	100.00	0	0.00	6	0
8	อุดรธานี	21	21	100.00	0	0.00	21	0
ผลรวม		88	86	97.73	2	2.27	88	0

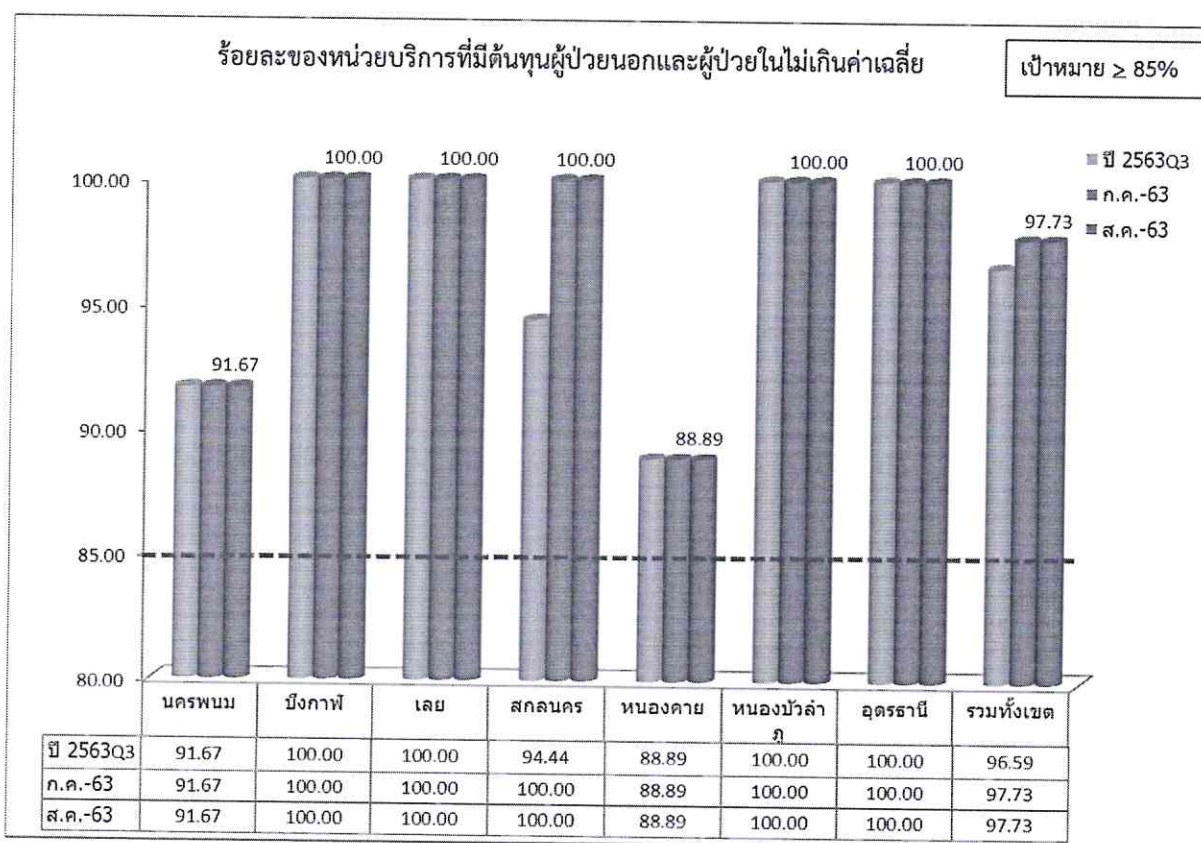



ค่า Mean+1SD ต้นทุนการให้บริการผู้ป่วยนอกและต้นทุนผู้ป่วยใน (Quick Method) ไตรมาส 3/2563

ลำดับ	กลุ่มระดับบริการ	จำนวน รพ. ในกลุ่ม (แห่ง)	ต้นทุนผู้ป่วยนอก			จำนวน รพ. ในกลุ่ม (แห่ง)	ต้นทุนผู้ป่วยใน		
			Mean	1SD	Mean+1SD		Mean	1SD	Mean+1SD
1	รพช. ls. any Pop	2	1,086.31	130.01	1,216.31				
2	รพช. F3 <=15,000	39	955.85	355.32	1,350.17	32	22,894.48	9,866.88	32,761.36
3	รพช. F3 15,000-25,000	36	697.81	120.07	853.88	24	16,239.42	5,349.12	21,588.54
4	รพช. F3 >=25,000	8	729.17	213.46	950.63	5	19,645.79	5,286.77	24,932.57
5	รพช. F2 <=30,000	250	803.46	168.80	1,222.26	250	17,879.42	6,138.97	24,018.38
6	รพช. F2 30,000 - 60,000	238	762.70	131.52	1,132.22	238	15,704.15	5,317.35	21,021.50
7	รพช. F2 60,000-90,000	21	835.91	149.33	1,006.24	21	18,528.03	7,351.06	25,879.09
8	รพช. F2 >=90,000								
9	รพช. F1 <=50,000	32	776.68	124.91	933.59	32	16,531.70	5,935.84	22,467.53
10	รพช. F1 50,000-100,000	59	779.49	98.35	936.85	59	15,178.72	3,698.38	18,877.11
11	รพช. F1 >=100,000								
12	รพช. M2 <=100	30	811.29	155.83	997.12	30	17,346.47	7,688.66	25,035.13
13	รพช. M2 >100	60	762.82	100.58	923.40	60	15,465.93	3,422.50	18,888.42
14	รพท. M1 <=200	9	873.60	178.86	1,061.45	9	19,004.38	4,683.00	23,687.38
15	รพท. M1 >200	29	840.22	123.73	992.95	29	16,479.80	2,838.05	19,317.85
16	รพท. S <=400	24	932.05	146.71	1,102.76	24	16,109.26	1,738.82	17,848.07
17	รพท. S >400	25	951.17	135.69	1,111.86	25	14,893.17	2,548.26	17,441.44
18	รพศ. A <=700	15	1,141.65	221.71	1,378.36	15	17,047.77	3,144.38	20,192.15
19	รพศ. A >700 to <1000	15	1,147.91	143.51	1,306.43	15	14,402.73	1,555.38	15,958.11
20	รพศ. A >1000	4	1,520.71	237.77	1,762.48	4	14,767.29	425.61	15,192.90
	รวม	896	814.85	185.94	1,000.78	872	16,776.11	5,714.78	22,490.89



ลำดับ	เขต	ชื่อจังหวัด	รหัส	หน่วยงาน	ID	กลุ่มระดับบริการ (กระทรวงจัดกลุ่ม ณ วันที่ 23 มกราคม 2562)	ต้นทุนบริการผู้ป่วยนอก				ต้นทุนบริการผู้ป่วยใน						ผลการประเมิน		
							OPDCost	OP Visit	Unit Cost OPD	Mean+1SD	IPDCost	AdjRW จาก MIS	Sum AdjRW	Unit Cost AdjRW	Mean+1SD	OP	IP	OP&IP	
1	8	นครพนม	10711	นครพนม,รพท.	17	รพท.S >400	299,111,122.74	287,240.00	1,041.33	1,111.86	493,510,696.66	26,718.16	26,097.46	18,910.30	17,441.44	ผ่าน	ไม่ผ่าน	ไม่ผ่าน	
2	8	นครพนม	11104	ปลาปาก,รพช.	6	รพท.F2 30,000 - 60,000	71,412,231.01	83,815.00	852.02	1,132.22	15,510,026.23	953.50	1,012.21	15,323.00	21,021.50	ผ่าน	ผ่าน	ผ่าน	
3	8	นครพนม	11105	ท่าอุเทน,รพช.	6	รพท.F2 30,000 - 60,000	67,098,762.90	76,711.00	874.70	1,132.22	17,742,616.66	1,091.47	1,137.76	15,594.35	21,021.50	ผ่าน	ผ่าน	ผ่าน	
4	8	นครพนม	11106	บ้านแพง,รพช.	5	รพท.F2 <=30,000	54,388,084.47	73,546.00	739.51	1,222.26	25,539,944.47	1,365.32	1,188.94	21,481.31	24,018.38	ผ่าน	ผ่าน	ผ่าน	
5	8	นครพนม	11107	นาทม,รพช.	5	รพท.F2 <=30,000	37,359,800.73	46,137.00	809.76	1,222.26	12,729,575.04	899.37	894.83	14,225.71	24,018.38	ผ่าน	ผ่าน	ผ่าน	
6	8	นครพนม	11108	เรณูนคร,รพช.	6	รพท.F2 30,000 - 60,000	79,839,635.74	106,724.00	748.09	1,132.22	18,122,795.31	1,434.09	1,386.17	13,074.01	21,021.50	ผ่าน	ผ่าน	ผ่าน	
7	8	นครพนม	11109	นาแก,รพช.	6	รพท.F2 30,000 - 60,000	80,133,328.75	99,004.00	809.39	1,132.22	26,703,780.23	1,550.09	1,366.35	19,543.95	21,021.50	ผ่าน	ผ่าน	ผ่าน	
8	8	นครพนม	11110	ศรีสงคราม,รพช.	10	รพท.F1 50,000-100,000	97,723,426.43	121,266.00	805.86	936.85	56,063,695.57	3,877.08	4,038.35	13,882.81	18,877.11	ผ่าน	ผ่าน	ผ่าน	
9	8	นครพนม	11111	นาหว้า,รพช.	6	รพท.F2 30,000 - 60,000	59,300,409.98	94,140.00	629.92	1,132.22	21,001,641.12	1,422.25	1,637.78	12,823.27	21,021.50	ผ่าน	ผ่าน	ผ่าน	
10	8	นครพนม	11112	โพนสวรรค์,รพช.	6	รพท.F2 30,000 - 60,000	64,170,715.67	95,243.00	673.76	1,132.22	24,106,741.58	1,995.30	2,343.13	10,288.25	21,021.50	ผ่าน	ผ่าน	ผ่าน	
11	8	นครพนม	11451	สมเด็จพระราชปิตุลาทูลพินม,รพช.	13	รพช. M2 >100	119,721,207.46	183,748.00	651.55	923.40	92,311,460.79	5,348.53	5,784.26	15,959.08	18,888.42	ผ่าน	ผ่าน	ผ่าน	
12	8	นครพนม	40840	วังยาง,รพช.	2	รพท.F3 <=15,000	24,125,496.82	38,077.00	633.60	1,350.17	8,016,991.11	536.02	506.47	15,829.25	32,761.36	ผ่าน	ผ่าน	ผ่าน	
		นครพนม นับจำนวนผ่าน																11	
13	8	บึงกาฬ	11040	บึงกาฬ,รพท.	16	รพท.S <=400	196,658,210.01	207,899.00	945.93	1,102.76	289,043,355.20	19,348.36	21,942.76	13,172.61	17,848.07	ผ่าน	ผ่าน	ผ่าน	
14	8	บึงกาฬ	11041	พรเจริญ,รพช.	6	รพท.F2 30,000 - 60,000	57,832,493.23	86,480.00	668.74	1,132.22	30,113,640.38	1,772.91	1,705.59	17,655.88	21,021.50	ผ่าน	ผ่าน	ผ่าน	
15	8	บึงกาฬ	11043	โซ่พิสัย,รพช.	6	รพท.F2 30,000 - 60,000	70,376,342.15	100,241.00	702.07	1,132.22	39,496,097.15	2,052.37	2,265.24	17,435.70	21,021.50	ผ่าน	ผ่าน	ผ่าน	
16	8	บึงกาฬ	11046	เซกา,รพช.	13	รพช. M2 >100	79,099,680.31	113,571.00	696.48	923.40	101,520,989.31	5,187.25	5,912.96	17,169.24	18,888.42	ผ่าน	ผ่าน	ผ่าน	
17	8	บึงกาฬ	11047	ปากคาด,รพช.	6	รพท.F2 30,000 - 60,000	61,648,296.62	92,532.00	666.24	1,132.22	25,540,033.96	1,628.53	1,758.44	14,524.27	21,021.50	ผ่าน	ผ่าน	ผ่าน	
18	8	บึงกาฬ	11048	บึงโขงหลง,รพช.	6	รพท.F2 30,000 - 60,000	52,281,678.64	69,701.00	750.09	1,132.22	38,522,966.05	2,097.55	2,271.63	16,958.29	21,021.50	ผ่าน	ผ่าน	ผ่าน	
19	8	บึงกาฬ	11049	ศรีวิไล,รพช.	6	รพท.F2 30,000 - 60,000	48,440,486.00	75,706.00	639.85	1,132.22	24,675,613.78	1,470.33	1,429.89	17,256.95	21,021.50	ผ่าน	ผ่าน	ผ่าน	
20	8	บึงกาฬ	11050	บุ่งคลี,รพช.	2	รพท.F3 <=15,000	31,603,695.64	33,043.00	956.44	1,350.17	12,834,391.20	719.93	577.71	22,216.09	32,761.36	ผ่าน	ผ่าน	ผ่าน	
		บึงกาฬ นับจำนวนผ่าน																8	
21	8	เลย	10705	เลย,รพท.	17	รพท.S >400	399,942,814.06	405,093.00	987.29	1,111.86	661,775,255.68	43,121.98	49,915.95	13,257.79	17,441.44	ผ่าน	ผ่าน	ผ่าน	
22	8	เลย	11030	นาด้วง,รพช.	5	รพท.F2 <=30,000	35,958,700.48	63,491.00	566.36	1,222.26	27,057,255.63	1,587.38	1,843.93	14,673.71	24,018.38	ผ่าน	ผ่าน	ผ่าน	
23	8	เลย	11031	เชียงคาน,รพช.	6	รพท.F2 30,000 - 60,000	83,436,155.00	127,343.00	655.21	1,132.22	34,680,268.10	2,474.27	2,377.61	14,586.21	21,021.50	ผ่าน	ผ่าน	ผ่าน	



ลำดับ เขต	ชื่อจังหวัด	รหัส	หน่วยงาน	ID	กลุ่มระดับบริการ (กระทรวงจัดกลุ่ม ณ วันที่ 23 มกราคม 2562)	ต้นทุนบริการผู้ป่วยนอก				ต้นทุนบริการผู้ป่วยใน				ผลการประเมิน			
						OPDCost	OP Visit	Unit Cost OPD	Mean+1SD	IPDCost	AdjRW จาก MIS	Sum AdjRW	Unit Cost AdjRW	Mean+1SD	OP	IP	OP&IP
24	8	เลย	11032 ปากซม,รพช.	6	รพช.F2 30,000 - 60,000	57,267,101.26	81,873.00	699.46	1,132.22	28,006,137.75	2,167.65	2,450.29	11,429.72	21,021.50	ผ่าน	ผ่าน	ผ่าน
25	8	เลย	11033 นาแห้ว,รพช.	2	รพช.F3 <=15,000	31,923,141.37	36,530.00	873.89	1,350.17	10,993,957.86	620.46	636.63	17,268.86	32,761.36	ผ่าน	ผ่าน	ผ่าน
26	8	เลย	11034 ภูเรือ,รพช.	5	รพช.F2 <=30,000	38,451,650.88	63,132.00	609.07	1,222.26	19,364,962.57	1,468.57	1,524.23	12,704.71	24,018.38	ผ่าน	ผ่าน	ผ่าน
27	8	เลย	11035 ทาสี,รพช.	5	รพช.F2 <=30,000	52,243,978.48	74,301.00	703.14	1,222.26	23,051,215.71	1,304.55	1,557.53	14,799.89	24,018.38	ผ่าน	ผ่าน	ผ่าน
28	8	เลย	11036 วังสะพุง,รพช.	10	รพช.F1 50,000-100,000	153,832,753.06	183,391.00	838.82	936.85	80,589,061.47	5,583.85	6,210.10	12,977.11	18,877.11	ผ่าน	ผ่าน	ผ่าน
29	8	เลย	11037 ภูกระดึง,รพช.	5	รพช.F2 <=30,000	49,721,098.02	82,696.00	601.25	1,222.26	24,975,305.80	1,512.06	1,605.29	15,558.16	24,018.38	ผ่าน	ผ่าน	ผ่าน
30	8	เลย	11038 ภูหลวง,รพช.	5	รพช.F2 <=30,000	39,907,044.86	61,463.00	649.29	1,222.26	25,734,962.09	1,706.42	1,796.41	14,325.77	24,018.38	ผ่าน	ผ่าน	ผ่าน
31	8	เลย	11039 ผาขาว,รพช.	6	รพช.F2 30,000 - 60,000	58,090,938.96	98,975.00	586.93	1,132.22	28,915,803.66	2,533.69	2,626.75	11,008.22	21,021.50	ผ่าน	ผ่าน	ผ่าน
32	8	เลย	11447 สมเด็จพระพรชัยราชด้านซ้าย,รพช.	12	รพช. M2 <=100	104,371,173.12	121,785.00	857.01	997.12	48,443,321.53	2,725.44	3,166.73	15,297.57	25,035.13	ผ่าน	ผ่าน	ผ่าน
33	8	เลย	14133 เหววไร่,รพช.	6	รพช.F2 30,000 - 60,000	49,294,501.71	75,625.00	651.83	1,132.22	24,261,595.89	1,905.22	1,973.27	12,295.12	21,021.50	ผ่าน	ผ่าน	ผ่าน
34	8	เลย	28861 ทนองหิน,รพช.	5	รพช.F2 <=30,000	33,213,982.66	49,117.00	676.22	1,222.26	16,393,858.77	1,155.05	1,215.99	13,481.90	24,018.38	ผ่าน	ผ่าน	ผ่าน
		เลย	นับจำนวนผ่าน														14
35	8	สกลนคร	10710 สกลนคร,รพศ.	19	รพช.A >700 to <1000	703,071,562.55	638,183.00	1,101.68	1,306.43	1,244,615,247.59	65,860.97	78,904.98	15,773.60	15,958.11	ผ่าน	ผ่าน	ผ่าน
36	8	สกลนคร	11089 ภูผาสัย,รพช.	6	รพช.F2 30,000 - 60,000	59,087,108.80	79,939.00	739.15	1,132.22	26,479,872.44	1,612.63	1,528.53	17,323.81	21,021.50	ผ่าน	ผ่าน	ผ่าน
37	8	สกลนคร	11090 ภูตบก,รพช.	5	รพช.F2 <=30,000	46,578,401.37	64,635.00	720.64	1,222.26	16,819,764.49	1,180.98	1,325.17	12,692.56	24,018.38	ผ่าน	ผ่าน	ผ่าน
38	8	สกลนคร	11091 พระอารามณ์ผืนนาจอไร่,รพช.	6	รพช.F2 30,000 - 60,000	85,804,998.71	121,357.00	707.05	1,132.22	72,973,078.94	4,589.36	4,668.18	15,632.01	21,021.50	ผ่าน	ผ่าน	ผ่าน
39	8	สกลนคร	11092 พังโคน,รพช.	9	รพช.F1 <=50,000	75,997,326.18	113,948.00	666.95	933.59	68,039,722.29	3,843.99	4,606.24	14,771.21	22,467.53	ผ่าน	ผ่าน	ผ่าน
40	8	สกลนคร	11093 วาไรชัย,รพช.	6	รพช.F2 30,000 - 60,000	65,330,119.10	83,810.00	779.50	1,132.22	20,620,805.27	1,442.13	1,478.12	13,950.68	21,021.50	ผ่าน	ผ่าน	ผ่าน
41	8	สกลนคร	11094 นิคมบ้านอู่,รพช.	2	รพช.F3 <=15,000	34,699,316.18	29,895.00	1,160.71	1,350.17	11,058,782.97	416.56	450.67	24,538.32	32,761.36	ผ่าน	ผ่าน	ผ่าน
42	8	สกลนคร	11095 วาเรนัว,รพช.	14	รพช. M1 <=200	168,731,074.38	220,735.00	764.41	1,061.45	165,846,314.82	12,968.12	13,946.23	11,891.84	23,687.38	ผ่าน	ผ่าน	ผ่าน
43	8	สกลนคร	11096 คำตากล้า,รพช.	6	รพช.F2 30,000 - 60,000	58,878,766.56	77,221.00	762.47	1,132.22	25,022,843.01	1,593.28	1,784.78	14,020.13	21,021.50	ผ่าน	ผ่าน	ผ่าน
44	8	สกลนคร	11097 บ้านม่วง,รพช.	10	รพช.F1 50,000-100,000	90,688,963.83	125,429.00	723.03	936.85	58,331,266.17	3,332.17	3,617.62	16,124.20	18,877.11	ผ่าน	ผ่าน	ผ่าน
45	8	สกลนคร	11098 อากาศบ้านอวย,รพช.	10	รพช.F1 50,000-100,000	100,507,945.04	141,236.00	711.63	936.85	51,500,996.98	3,661.43	3,949.35	13,040.39	18,877.11	ผ่าน	ผ่าน	ผ่าน
46	8	สกลนคร	11099 ส่องดาว,รพช.	5	รพช.F2 <=30,000	46,705,070.74	57,271.00	815.51	1,222.26	28,652,887.53	1,518.76	1,653.89	17,324.52	24,018.38	ผ่าน	ผ่าน	ผ่าน
47	8	สกลนคร	11100 เถ่างมอ,รพช.	5	รพช.F2 <=30,000	33,731,974.83	46,501.00	725.40	1,222.26	23,729,683.96	1,165.74	1,255.39	18,902.28	24,018.38	ผ่าน	ผ่าน	ผ่าน



ลำดับ	เขต	ชื่อจังหวัด	รหัส	หน่วยงาน	ID	กลุ่มระดับบริการ (กระทรวงจัดกลุ่ม ณ วันที่ 23 มกราคม 2562)	ต้นทุนบริการผู้ป่วยนอก					ต้นทุนบริการผู้ป่วยใน					ผลการประเมิน		
							OPDCost	OP Visit	Unit Cost OPD	Mean+1SD	IPDCost	AdjRW จาก MIS	Sum AdjRW	Unit Cost AdjRW	Mean+1SD	OP	IP	OR&IP	
48	8	สกลนคร	11101	โคกศรีสุพรรณ,รพช.	5	รพช.F2 <=30,000	60,233,655.48	83,290.00	723.18	1,222.26	28,088,864.39	1,669.73	1,853.75	15,152.45	24,018.38	ผ่าน	ผ่าน	ผ่าน	
49	8	สกลนคร	11102	เจริญศิลป์,รพช.	6	รพช.F2 30,000 - 60,000	53,773,409.76	71,431.00	752.80	1,132.22	19,808,155.94	1,226.39	1,339.24	14,572.97	21,021.50	ผ่าน	ผ่าน	ผ่าน	
50	8	สกลนคร	11103	โพนนาแก้ว,รพช.	5	รพช.F2 <=30,000	49,224,129.97	66,896.00	735.83	1,222.26	18,320,629.73	1,395.45	1,492.69	12,273.60	24,018.38	ผ่าน	ผ่าน	ผ่าน	
51	8	สกลนคร	11450	สมเด็จพระราชชนนี,รพช.	15	รพช. M1 >200	251,071,619.96	276,890.00	906.76	992.95	234,095,433.23	14,003.57	15,743.83	14,869.02	19,317.85	ผ่าน	ผ่าน	ผ่าน	
52	8	สกลนคร	21323	พระอาจารย์แบน จนท.โง,รพช.	5	รพช.F2 <=30,000	41,157,077.91	49,365.00	833.73	1,222.26	31,093,496.32	1,930.51	2,030.56	15,312.78	24,018.38	ผ่าน	ผ่าน	ผ่าน	
		สกลนคร	นับจำนวนผ่าน															18	
53	8	หนองคาย	10706	หนองคาย,รพช.	17	รพช.S >400	363,129,901.79	397,757.00	912.94	1,111.86	496,415,467.50	27,447.50	33,645.69	14,754.21	17,441.44	ผ่าน	ผ่าน	ผ่าน	
54	8	หนองคาย	11042	โพนพิสัย,รพช.	10	รพช.F1 50,000-100,000	103,452,660.71	137,693.00	751.33	936.85	90,391,795.32	4,422.53	4,889.61	18,486.52	18,877.11	ผ่าน	ผ่าน	ผ่าน	
55	8	หนองคาย	11044	ศรีเชียงใหม่,รพช.	5	รพช.F2 <=30,000	52,081,178.69	58,956.00	883.39	1,222.26	18,345,059.98	873.70	944.94	19,414.01	24,018.38	ผ่าน	ผ่าน	ผ่าน	
56	8	หนองคาย	11045	สังคม,รพช.	5	รพช.F2 <=30,000	51,776,572.35	63,386.00	816.85	1,222.26	28,924,775.85	1,500.35	1,602.46	18,050.27	24,018.38	ผ่าน	ผ่าน	ผ่าน	
57	8	หนองคาย	11448	สมเด็จพระราชชนนี,รพช.	13	รพช.S >400	189,167,172.10	209,737.00	901.93	1,111.86	372,855,244.65	16,504.70	20,280.82	18,384.62	17,441.44	ผ่าน	ไม่ผ่าน	ไม่ผ่าน	
58	8	หนองคาย	21356	สระใคร,รพช.	3	รพช.F3 15,000-25,000	37,121,128.22	53,742.00	690.73	853.88	16,737,028.88	855.18	892.02	18,763.10	21,588.54	ผ่าน	ผ่าน	ผ่าน	
59	8	หนองคาย	28778	โพนทราย,รพช.	2	รพช.F3 <=15,000	23,771,134.56	27,691.00	858.44	1,350.17	16,277,557.13	666.36	613.95	26,513.02	32,761.36	ผ่าน	ผ่าน	ผ่าน	
60	8	หนองคาย	28811	เผ่าไผ่,รพช.	6	รพช.F2 30,000 - 60,000	42,377,650.28	60,811.00	696.87	1,132.22	19,781,935.28	953.66	950.04	20,822.30	21,021.50	ผ่าน	ผ่าน	ผ่าน	
61	8	หนองคาย	28815	รัตนวาปี,รพช.	4	รพช.F3 >=25,000	37,400,856.82	52,454.00	713.02	950.63	16,428,442.92	810.43	976.00	16,832.48	24,932.57	ผ่าน	ผ่าน	ผ่าน	
		หนองคาย	นับจำนวนผ่าน															8	
62	8	หนองบัวลำภู	10704	หนองบัวลำภู,รพช.	16	รพช.S <=400	252,063,772.14	265,214.00	950.42	1,102.76	365,532,345.53	22,513.16	23,183.29	15,767.06	17,848.07	ผ่าน	ผ่าน	ผ่าน	
63	8	หนองบัวลำภู	10991	นากลาง,รพช.	10	รพช.F1 50,000-100,000	96,677,310.12	125,470.00	770.52	936.85	46,359,444.44	3,145.28	2,790.80	16,611.55	18,877.11	ผ่าน	ผ่าน	ผ่าน	
64	8	หนองบัวลำภู	10992	โนนสัง,รพช.	6	รพช.F2 30,000 - 60,000	68,566,611.74	90,439.00	758.15	1,132.22	36,886,287.17	1,859.32	1,854.35	19,891.77	21,021.50	ผ่าน	ผ่าน	ผ่าน	
65	8	หนองบัวลำภู	10993	ศรีบุญเรือง,รพช.	10	รพช.F1 50,000-100,000	99,860,311.59	146,581.00	681.26	936.85	62,837,133.92	4,663.64	5,002.17	12,561.98	18,877.11	ผ่าน	ผ่าน	ผ่าน	
66	8	หนองบัวลำภู	10994	สุวรรณคูหา,รพช.	6	รพช.F2 30,000 - 60,000	80,644,094.73	94,500.00	853.38	1,132.22	32,558,957.43	2,021.19	2,194.09	14,839.37	21,021.50	ผ่าน	ผ่าน	ผ่าน	
67	8	หนองบัวลำภู	23367	นางัว เลื่อนพระเกียรติ 80 พรรษา,	5	รพช.F2 <=30,000	48,637,415.66	69,109.00	703.78	1,222.26	36,173,933.44	2,251.79	2,375.18	15,229.96	24,018.38	ผ่าน	ผ่าน	ผ่าน	
		หนองบัวลำภู	นับจำนวนผ่าน															6	
68	8	อุดรธานี	10671	อุดรธานี,รพช.	20	รพช.A >1000	912,383,556.59	755,825.00	1,207.14	1,762.48	2,187,034,373.73	119,862.25	146,470.66	14,931.55	15,192.90	ผ่าน	ผ่าน	ผ่าน	
69	8	อุดรธานี	11013	กุดจับ,รพช.	6	รพช.F2 30,000 - 60,000	77,811,832.82	112,753.00	690.11	1,132.22	37,186,663.00	2,547.35	2,427.94	15,316.15	21,021.50	ผ่าน	ผ่าน	ผ่าน	



ลำดับ	เขต	ชื่อจังหวัด	รหัส	หน่วยงาน	ID	กลุ่มระดับบริการ (กระทรวงจัดกลุ่ม ณ วันที่ 23 มกราคม 2562)	ต้นทุนบริการผู้ป่วยนอก				ต้นทุนบริการผู้ป่วยใน				ผลการประเมิน			
							OPDCost	OP Visit	Unit Cost OPD	Mean+1SD	IPDCost	AdjRW จาก MIS	Sum AdjRW	Unit Cost AdjRW	Mean+1SD	OP	IP	OP&IP
70	8	อุดรธานี	11014	หนองวัวซอ,รพช.	6	รพช.F2 30,000 - 60,000	62,245,686.82	98,587.00	631.38	1,132.22	40,557,670.94	2,232.43	2,385.68	17,000.48	21,021.50	ผ่าน	ผ่าน	ผ่าน
71	8	อุดรธานี	11015	กุมภวาปี,รพช.	14	รพช. M1 <=200	215,826,082.97	250,855.00	860.36	1,061.45	238,866,278.19	15,854.59	18,146.52	13,163.20	23,687.38	ผ่าน	ผ่าน	ผ่าน
72	8	อุดรธานี	11016	ห้วยเกิ้ง,รพช.	2	รพช.F3 <=15,000	26,623,579.74	21,050.00	1,264.78	1,350.17	0.00	0.00	0.00	0.00	32,761.36	ผ่าน	ผ่าน	ผ่าน
73	8	อุดรธานี	11017	โนนสะอาด,รพช.	6	รพช.F2 30,000 - 60,000	62,653,991.38	83,241.00	752.67	1,132.22	31,617,547.26	2,068.26	2,100.23	15,054.31	21,021.50	ผ่าน	ผ่าน	ผ่าน
74	8	อุดรธานี	11018	หนองหาน,รพช.	13	รพช. M2 >100	144,056,546.79	185,743.00	775.57	923.40	98,489,987.20	6,409.80	5,249.15	18,763.05	18,888.42	ผ่าน	ผ่าน	ผ่าน
75	8	อุดรธานี	11019	ทุ่งฝน,รพช.	5	รพช.F2 <=30,000	51,740,040.69	78,261.00	661.12	1,222.26	18,361,058.86	1,283.87	1,311.13	14,004.03	24,018.38	ผ่าน	ผ่าน	ผ่าน
76	8	อุดรธานี	11020	ไชยวาน,รพช.	6	รพช.F2 30,000 - 60,000	51,968,666.52	70,830.00	733.71	1,132.22	21,164,650.41	1,272.78	1,334.43	15,860.48	21,021.50	ผ่าน	ผ่าน	ผ่าน
77	8	อุดรธานี	11021	ศรีธาตุ,รพช.	6	รพช.F2 30,000 - 60,000	50,793,280.94	78,174.00	649.75	1,132.22	26,831,407.23	1,688.05	1,871.13	14,339.68	21,021.50	ผ่าน	ผ่าน	ผ่าน
78	8	อุดรธานี	11022	วังสามหมอ,รพช.	6	รพช.F2 30,000 - 60,000	59,214,350.42	93,019.00	636.58	1,132.22	50,777,769.11	2,496.19	2,634.53	19,273.91	21,021.50	ผ่าน	ผ่าน	ผ่าน
79	8	อุดรธานี	11023	บ้านผือ,รพช.	13	รพช. M2 >100	129,738,548.27	181,664.00	714.17	923.40	104,158,001.14	6,898.57	6,839.60	15,228.67	18,888.42	ผ่าน	ผ่าน	ผ่าน
80	8	อุดรธานี	11024	น้ำโสม,รพช.	6	รพช.F2 30,000 - 60,000	62,284,713.29	116,830.00	533.12	1,132.22	55,152,068.09	3,107.71	3,402.65	16,208.56	21,021.50	ผ่าน	ผ่าน	ผ่าน
81	8	อุดรธานี	11025	เพ็ญ,รพช.	10	รพช.F1 50,000-100,000	122,586,352.92	165,903.00	738.90	936.85	74,193,652.34	4,856.72	5,365.09	13,828.97	18,877.11	ผ่าน	ผ่าน	ผ่าน
82	8	อุดรธานี	11026	สร้างคอม,รพช.	5	รพช.F2 <=30,000	44,532,011.43	60,013.00	742.04	1,222.26	15,113,168.79	1,124.42	1,202.58	12,567.34	24,018.38	ผ่าน	ผ่าน	ผ่าน
83	8	อุดรธานี	11027	หนองแสง,รพช.	5	รพช.F2 <=30,000	43,207,001.13	54,702.00	789.86	1,222.26	18,353,435.43	845.71	940.37	19,517.25	24,018.38	ผ่าน	ผ่าน	ผ่าน
84	8	อุดรธานี	11028	นาแก,รพช.	5	รพช.F2 <=30,000	36,079,939.60	49,777.00	724.83	1,222.26	21,665,802.40	1,408.38	1,428.66	15,165.12	24,018.38	ผ่าน	ผ่าน	ผ่าน
85	8	อุดรธานี	11029	พิบูลย์รักษ์,รพช.	5	รพช.F2 <=30,000	39,976,251.22	54,681.00	731.08	1,222.26	21,593,333.20	1,124.79	1,168.83	18,474.26	24,018.38	ผ่าน	ผ่าน	ผ่าน
86	8	อุดรธานี	11446	สมเด็จพระพุทธราชบ้านคุง,รพช.	13	รพช. M2 >100	168,026,533.53	227,984.00	737.01	923.40	122,973,940.46	6,941.78	7,285.15	16,880.08	18,888.42	ผ่าน	ผ่าน	ผ่าน
87	8	อุดรธานี	25058	กุมภัก,รพช.	3	รพช.F3 15,000-25,000	29,067,463.55	45,242.00	642.49	853.88	14,959,351.78	1,012.26	1,011.28	14,792.49	21,588.54	ผ่าน	ผ่าน	ผ่าน
88	8	อุดรธานี	25059	ประจักษ์ศิลปาคม,รพช.	3	รพช.F3 15,000-25,000	26,364,548.60	43,340.00	608.32	853.88	14,224,672.92	719.18	713.08	19,948.28	21,588.54	ผ่าน	ผ่าน	ผ่าน
		อุดรธานี นับจำนวนผ่าน																21
		รวมเขต 8 ผ่าน																86

หมายเหตุ : รพร. ทำบ่อ จัดให้อยู่กับกลุ่มเดียวกับ รพ.หนองคาย